alwitra
DIE DACHMARKE

Collage compatible avec le système des dalles de circulation EVALON® avec alwitra-EVATACK

Utilisation

Les dalles de circulation EVALON® sont destinées à la protection de l'étanchéité et au marquage des chemins de circulation sur les toitures terrasses. Pour remplir cette fonction, les matériaux utilisés dans ce domaine doivent présenter une surface antidérapante et une résistance élevée aux perforations.

Les dalles de circulation EVALON® répondent à ces exigences et leur surface structurée offre une sécurité optimale, même sur les surfaces inclinées et humides. Elles ont en outre un excellent effet de répartition des charges. La séparation optique entre membrane d'étanchéité et dalle de protection présente un autre avantage: le déplacement sécurisé des personnes sur les toitures.

Domaine d'application

alwitra-EVATACK est une colle et un mastic d'étanchéité pour le collage durable et sûr des dalles de circulation pour zones techniques EVALON® sur les membranes d'étanchéité EVALON®. Les dalles de circulation sont collées avec alwitra-EVASTICK sur les membranes EVALON® sous-facées par un non-tissé de polyester, propres et sèches. Sur les surfaces encrassées, les zones de collage doivent préalablement être nettoyées avec soin avec le produit nettoyant pour membrane alwitra. D'autres mesures visant à sécuriser le positionnement sont superflues.

IMPORTANT :

La colle et le mastic d'étanchéité alwitra-EVATACK est le seul produit approprié au collage fiable et compatible avec le système des dalles de circulation EVALON® sur les membranes d'étanchéité EVALON®.

D'autres modes de fixation, par exemple soudage à l'air chaud ou au solvant, ne sont pas admis.

Application du alwitra-EVATACK, colle et mastic d'étanchéité pâteux en cartouche, en face inférieure d'une dalle de circulation.

INFORMATION PRODUIT

alwitra
DIE DACHMARKE

Collage compatible avec le système des dalles de circulation EVALON® avec alwitra-EVATACK

Mode d‘application

Appliquer sur la face inférieure des dalles de circulation, en bordure et sur le pourtour, un cordon de colle d‘env. 10 mm de large.

Placer les dalles de circulation, positionner et presser légèrement. Il est recommandé de poser les dalles avec un écart de ≥ 50 mm entre les joints.

Un léger excédent d‘alwitra-EVATACK en bordure peut demeurer visible. Une cartouche suffit au collage d‘env. 3 dalles de circulation.

Les dalles de circulation EVALON® servent à délimiter les chemins de circulation pour un déplacement sécurisé des personnes sur les toitures terrasses.

Informations techniques :

Colle
MS Polymère

Consistance
pâteux

Température de stockage
+ 10 °C à + 25 °C

Température du support
+ 5 °C à + 80 °C

Température ambiante
+ 5 °C à + 40 °C

Quantité à appliquer
90 - 100 ml/dalle

Temps d‘ouverture
env. 10 min.

alwitra-EVATACK est mis en œuvre avec un pistolet à cartouche courant.

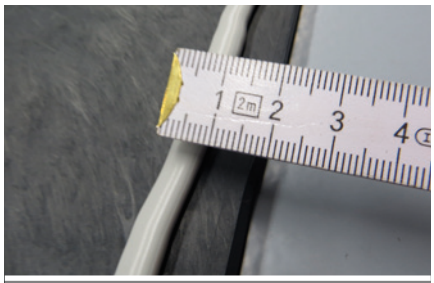

Pour le collage, appliquer un cordon de colle d‘env. 10 mm de large sur le pourtour.

alwitra GmbH & Co.
Boîte Postale 3950 · D-54229 Trier
Tél. : +49 651/9102-0
Fax : +49 651/9102-248
export@alwitra.de · www.alwitra.de

Exclusion de responsabilité:
Les informations mentionnées ci-dessus – spécialement les suggestions d‘utilisation et de mise en œuvre de nos produits – sont basées sur nos connaissances et nos expériences acquises dans des conditions normales, pour autant que les produits aient été stockés et utilisés de manière appropriée et professionnelle. Du fait que les matériaux, les supports et les conditions de travail peuvent différer, et indépendamment de la relation juridique existante, les présentes informations ou tout commentaire oral ne sauraient constituer une garantie du résultat ou engager notre responsabilité, sauf en cas de faute intentionnelle ou de négligence grave de notre part. L‘utilisateur doit alors apporter la preuve qu’il avait mis à la disposition entière et effective d‘alwitra, sous forme écrite et dans les délais requis dans le cadre d‘une demande d‘appréciation par alwitra, toutes les informations nécessaires pour une appréciation appropriée et pertinente. Il incombe à l‘utilisateur de vérifier si les produits conviennent à l‘utilisation envisagée. alwitra se réserve le droit de modifier les spécifications des produits. Les droits des tiers doivent être respectés. Par ailleurs, nos conditions de vente et de livraison en vigueur s’appliquent. De plus, seule la version la plus récente de la fiche produit, à demander directement auprès d‘alwitra, fait foi.

Sous réserve de modifications techniques. Version : 11/2015