alwitra

So geht Flachdach.

Mit System.

Ihr Spezialist für hochwertige Flachdachsysteme.

Räume schaffen – Werte schützen: Elementare Aufgaben eines Daches

Copyright: Dornier Museum

Um zu schützen, was ihm wertvoll ist, errichtete der Mensch Dächer. Aus Blättern, aus Schnee, aus Stein, aus Holz, aus Stoff – ganz so, wie es ihm die Natur oder die technischen Möglichkeiten vorgaben. Er schaffte damit Raum zum Leben, für Kultur, individuelle Ausdrucksformen und Ästhetik. Dächer sind Teil unserer Geschichte und Tradition, stehen aber genauso für die Entwicklung neuer Technologien und für Fortschritt.

Deshalb ist für alwitra ein Dach nicht nur ein Dach – sondern Ausdruck menschlicher Kreativität, die zu faszinierender Architektur führt.

Flachdach. Pultdach. Kuppeldach. **alwitra.**

1

Das Flachdach heute: ein variantenreiches Element moderner Architektur, das weit mehr Möglichkeiten bietet als nur den Schutz vor Wind und Wetter. Eine naturnahe Gestaltung als Gründach ist damit genauso selbstverständlich möglich wie die besonders effiziente solare Energiegewinnung. Eine Entwicklung, an der alwitra seit mehr als 50 Jahren maßgeblich beteiligt ist.

1 Villa, Welschbillig

2 Esplanade-Theatres, Singapore

3 Thermalbad, Bad Sulza

2

3

Erfahrung. Entwicklung. System. **alwitra.**

1 Speicherstadt, Hamburg
2 Shopping Mall, Dubai
3 Teehaus Mikado, Timmendorf
4 Visitor Centre, Stonehenge
5 Weser-Stadion, Bremen
6 Eisstadion Hovet, Stockholm
7 Weleda AG, Schwäbisch Gmünd
8 Werfthalle des Deutschen Museums, Oberschleißheim

Mit den Flachdachsystemen von alwitra wurde die Grundlage für ein einzigartiges Produkt- und Dienstleistungsangebot geschaffen:

Als einziger Hersteller bieten wir alle Komponenten der wasserführenden Ebene als abgestimmte Systemlösung aus einer Hand an. Mit Qualitätsprodukten wie den Dachbahnen EVALON® und EVALASTIC® haben wir Langlebigkeit und Flexibilität neu definiert.

Umwelt. Nachhaltigkeit. Verantwortung. **alwitra.**

5

6

EVALON® Solar, die weltweit erste Kunststoffdachbahn mit integrierten flexiblen Photovoltaikmodulen, ist das Ergebnis eigener Forschungs- und Entwicklungsarbeit – für eine ökologisch wie ökonomisch effiziente Stromgewinnung.

7

8

Große wie kleine Projekte werden in kooperativer Partnerschaft und im direkten Dialog mit allen Beteiligten realisiert. alwitra-Kunden erhalten kompetente Unterstützung durch den anwendungstechnischen Service und eines der dichtesten Netzwerke von Außendienstmitarbeitern im Bereich Flachdach in Deutschland.

Persönliche Ansprechpartner garantieren professionelle Beratung und umfassende Betreuung – von Anfang an.

2

3

1 Familien-Indoorspielpark, Friedrichskoog

2 A380-Halle, Frankfurt am Main

3 Erlebniszentrum Naturgewalten Sylt

4 Gläserne Manufaktur, Dresden

Individuell. Vielseitig. Ästhetisch. **alwitra.**

1

2

3

4

1 Wohnhaus, Wetzlar

2 DRK-Station, Wolfsburg

3 Floating Homes, Hamburg

4 Hochschule Rhein-Waal, Kleve

5 Kultur- und Tagungszentrum, Worms

6 Clubhaus No. 10, Golfpark Bostalsee

7 Mensa Realschule, Salmtal

8 Fischrestaurant „GOSCH am Kliff“, Sylt

Klassisch. Modern. Innovativ. **alwitra.**

5

6

Mit alwitra zeigen Sie Profil.

Seit der Unternehmensgründung im Jahr 1964 hat alwitra mit zahlreichen Innovationen Standards für die gesamte Branche gesetzt. Dies gilt besonders für die patentierten und praxisbewährten alwitra-Aluminiumprofile.

Perfekt durchdachte Dachrandabdeckungen und Dachrandabschlussprofile, Wandanschlussprofile und Verbundbleche sind Teil der Dachabdichtung und tragen insbesondere durch die individuelle Farbtongestaltung zum architektonischen Gesamteindruck eines Bauwerkes bei.

7

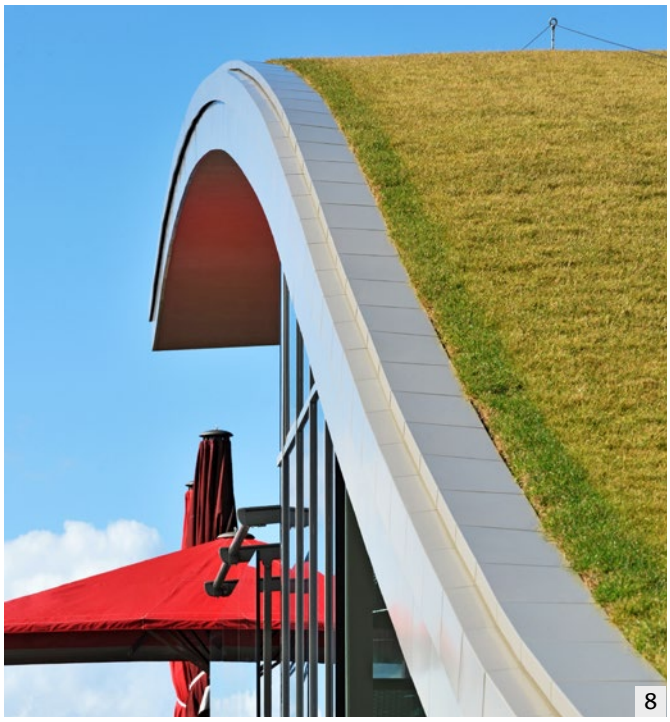
8

Ziele. Visionen. Zukunft. **alwitra.**

Die Entscheidung für Flachdach-Systeme von alwitra ist keine Frage des Standortes, sondern des Standpunktes. Denn qualitativ hochwertige, innovative Komplettlösungen sind – verbunden mit perfektem Service und echter Kundennähe – weltweit gefragt. Viele Projekte in allen Klimazonen der Welt belegen dies seit Jahren.

1

1 Hereford, England

2 Universität, Gießen

3 Nanyang Technological University (NTU), Singapore

2

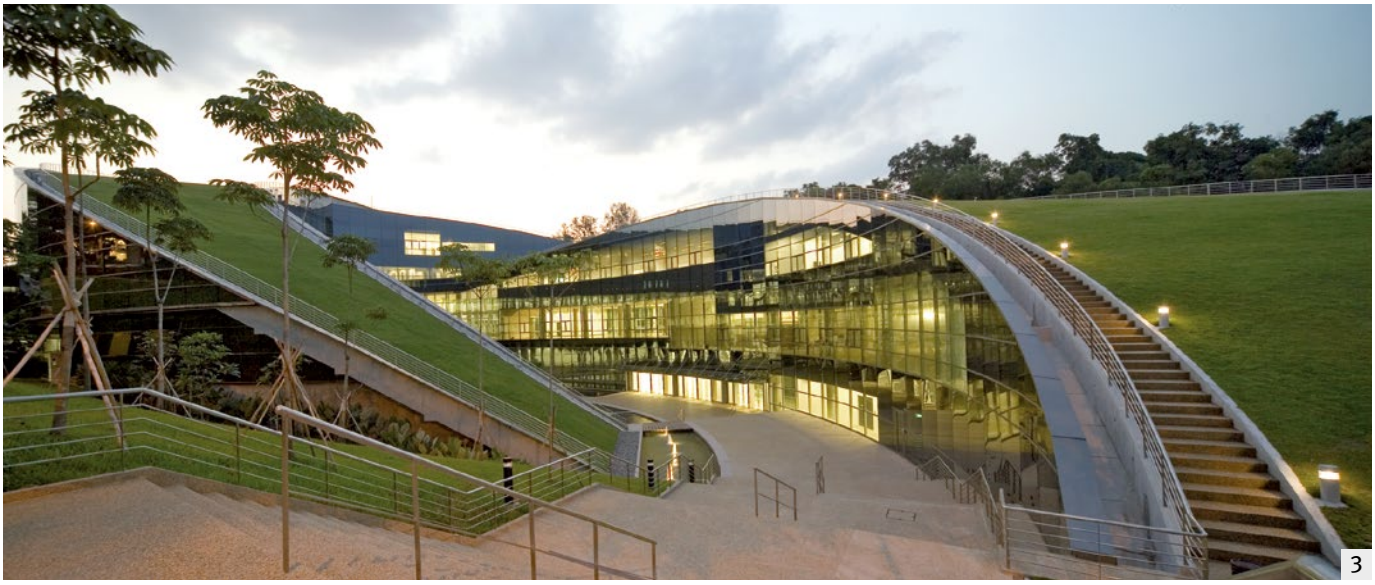

3

Ideen, die Geschichte machen.

1964
weltweit erstes, mehrteiliges Dachrandabschlussprofil

1969
erstes höhenverstellbares Terrassen-Stelzlager

1971
erste weiße Kunststoffdachbahn

1972
erster Lichtkuppel-Aufsetzkranz aus PU-Integralschaum und mit Schweißflansch

1980
erster strömungstechnisch optimierter Flachdachablauf

1985
erste homogen verschweißbare EPDM-Dachbahn

1991
erste Lichtkuppelschale mit transparenter Wärmedämmung

1999
erste Strom erzeugende Kunststoffdachbahn EVALON® Solar

2004
erstes thermisches Feuerschott zum automatischen Verschluss von Gullys und Lüftern im Brandfall

2011
erste Umwelt-Produkt-Deklaration für Dachbahnen

2013
erste selbstklebende EPDM-Dachbahn mit integrierter Brandschutzlage

2015
Einführung der neuen Tageslicht-, Entwässerungs- und Lüftersysteme

2016
Einführung der neuen Dachbahn EVALON® dual

2019
Einführung der neuen Dachbahn EVALASTIC® VG

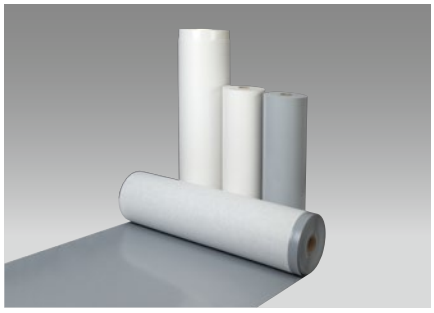

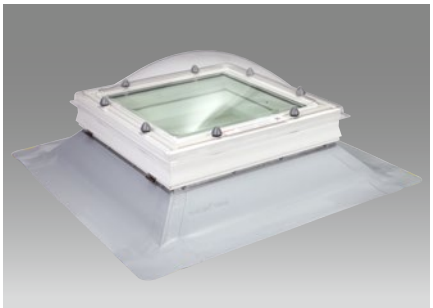
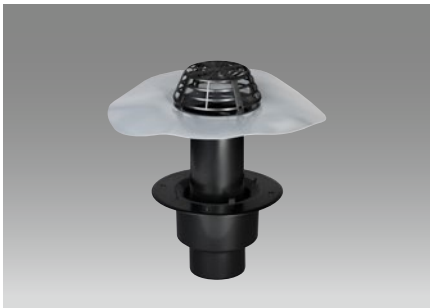

alwitra

#SogehtFlachdach

An Ondura Group Company

Ondura
Protection above all

alwitra GmbH

54229 Trier

Tel.: +49 651 9102-0 · Fax: +49 651 9102-500

alwitra@alwitra.de · www.alwitra.de

03/2022

Technische Änderungen vorbehalten